M[illegible]C 820 D

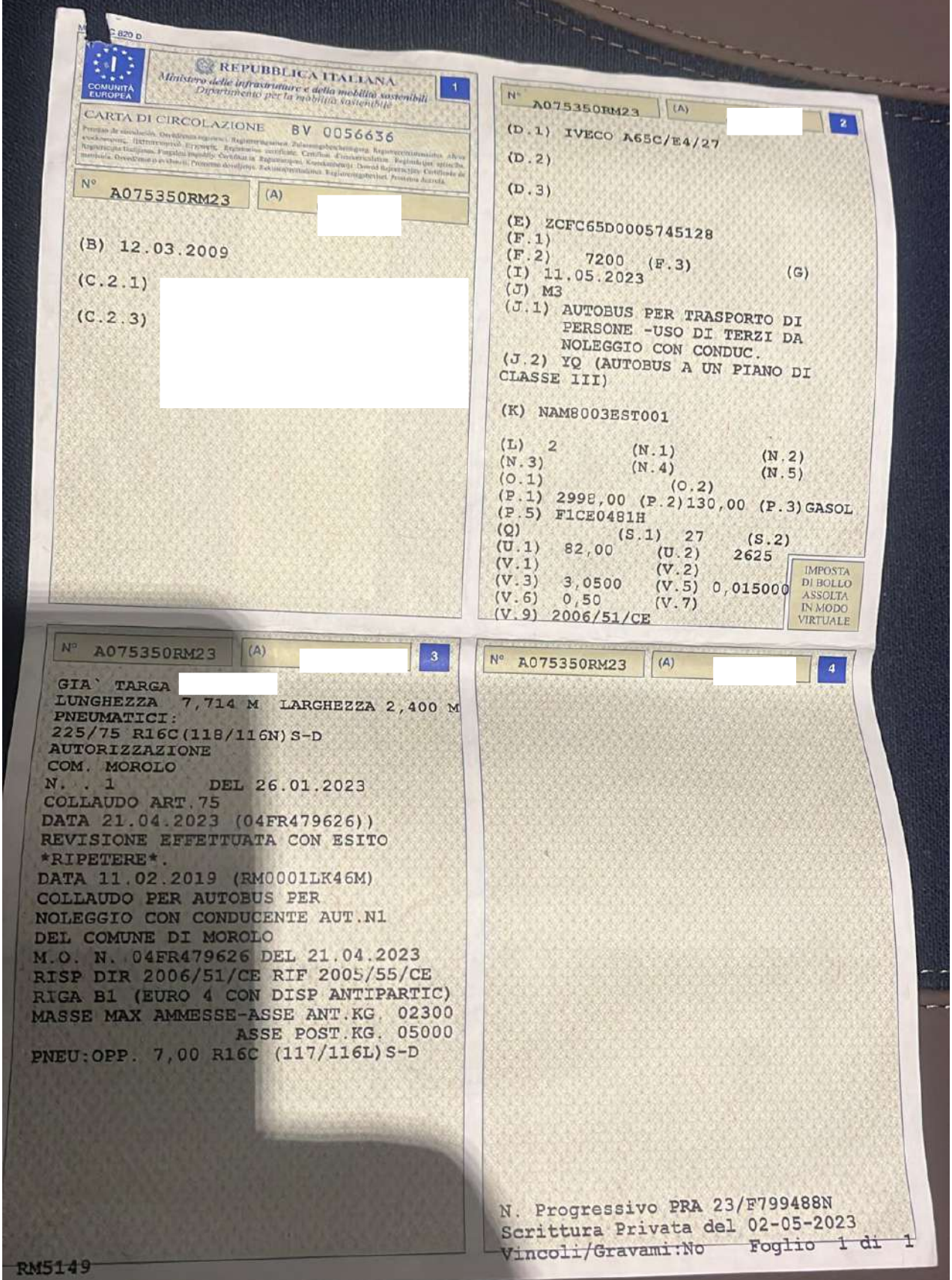

COMUNITÀ EUROPEA

REPUBBLICA ITALIANA
Ministero delle infrastrutture e della mobilità sostenibili
Dipartimento per la mobilità sostenibile

1

CARTA DI CIRCOLAZIONE BV 0056636

N° A075350RM23 (A) [redacted]

(B) 12.03.2009

(C.2.1) [redacted]

(C.2.3)

N° A075350RM23 (A) [redacted]

2

(D.1) IVECO A65C/E4/27

(D.2)

(D.3)

(E) ZCFC65D0005745128
(F.1)
(F.2) 7200 (F.3) (G)
(I) 11.05.2023
(J) M3
(J.1) AUTOBUS PER TRASPORTO DI PERSONE -USO DI TERZI DA NOLEGGIO CON CONDUC.
(J.2) YQ (AUTOBUS A UN PIANO DI CLASSE III)

(K) NAM8003EST001

(L) 2 (N.1) (N.2)
(N.3) (N.4) (N.5)
(O.1) (O.2)
(P.1) 2998,00 (P.2) 130,00 (P.3) GASOL
(P.5) F1CE0481H
(Q) (S.1) 27 (S.2)
(U.1) 82,00 (U.2) 2625
(V.1) (V.2)
(V.3) 3,0500 (V.5) 0,015000
(V.6) 0,50 (V.7)
(V.9) 2006/51/CE

IMPOSTA DI BOLLO ASSOLTA IN MODO VIRTUALE

N° A075350RM23 (A) [redacted]

3

GIA` TARGA [redacted]
LUNGHEZZA 7,714 M LARGHEZZA 2,400 M
PNEUMATICI:
225/75 R16C(118/116N)S-D
AUTORIZZAZIONE
COM. MOROLO
N. . 1 DEL 26.01.2023
COLLAUDO ART.75
DATA 21.04.2023 (04FR479626))
REVISIONE EFFETTUATA CON ESITO
RIPETERE.
DATA 11.02.2019 (RM0001LK46M)
COLLAUDO PER AUTOBUS PER
NOLEGGIO CON CONDUCENTE AUT.N1
DEL COMUNE DI MOROLO
M.O. N. 04FR479626 DEL 21.04.2023
RISP DIR 2006/51/CE RIF 2005/55/CE
RIGA B1 (EURO 4 CON DISP ANTIPARTIC)
MASSE MAX AMMESSE-ASSE ANT.KG. 02300
ASSE POST.KG. 05000
PNEU:OPP. 7,00 R16C (117/116L)S-D

N° A075350RM23 (A) [redacted]

4

N. Progressivo PRA 23/F799488N
Scrittura Privata del 02-05-2023
Vincoli/Gravami:No Foglio 1 di 1

RM5149