

Inscrire les coordonnées de l'acquéreur et votre signature en cas de cession à un tiers ou pour destruction (ne pas remplir en cas de cession à un professionnel de l'automobile).
Inscrire vos coordonnées et signature en cas de demande de nouveau certificat d'immatriculation.

Nom _____

Domicile _____

Signature

Date

Ce coupon permet de circuler pendant une période d'un mois au maximum

Le titulaire du présent certificat est tenu de déclencher toute modification sous peine de sanctions prévues par le code de la route

(X.1) DATES DE VISITES TECHNIQUES

- (J.1) Genre national
- (J.2) Carrosserie (CE)
- (J.3) Carrosserie (désignation nationale)
- (K) Numéro de réception par type (si disponible)
- (P.1) Cylindrée (en cm^3)
- (P.2) Puissance nette maximale (en kW) (si disponible)
- (P.3) Type de carburant ou source d'énergie
- (P.6) Puissance administrative nationale
- (Q) Rapport puissance/masse en kW/kg (uniquement pour les motocycles)
- (S.1) Nombre de places assises, y compris celle du conducteur
- (S.2) Nombre de places debout (le cas échéant)
- (U.1) Niveau sonore à l'arrêt [en dB(A)]
- (U.2) Vitesse du moteur (en min^{-1})
- (V.7) CO₂ (en g/km)
- (V.9) Indication de la classe environnementale de réception CE : mention de la version applicable en vertu de la directive 70/220/CEE ou de la directive 88/77/CEE
- (X.1) Dates de visites techniques
- (Y.1) Montant de la taxe régionale en Euro
- (Y.2) Montant de la taxe pour le développement des acteurs de formation professionnelle dans les transports en Euro
- (Y.3) Montant de la taxe additionnelle CO₂ ou montant de l'écotaxe en Euro
- (Y.4) Montant de la taxe pour gestion du certificat d'immatriculation en Euro
- (Y.5) Montant de la redevance pour acheminement du certificat d'immatriculation en Euro
- (Y.6) Montant total des taxes et de la redevance en Euro
- (Z.1) à (Z.4) Mentions spécifiques



Communauté européenne

République Française
Ministère de l'Intérieur



Certificat d'immatriculation

Permis de circulación; Osvedčeni o registraci; Registreringsattest; Zulassungsbescheinigung; Registrerimistunnistus; Άδεια Αυτοκινήτων; Registracion certificate; Carta di circolazione; Registrācijas apliecība; Registrācijas Adujimas; Forgalmi engedély; Certifikat ta' Registrazzjoni; Kentekebewijs; Dowód Rejestracyjny; Certificado de matricula; Osvedčenie o evidenci; Prometno dovoženje; Reģistrēšanas apliecība; Registreringsbeviset; Регистрационен талон на автомобил; Certificat de Immatricularea.

- (A) Numéro d'immatriculation
- (B) Date de la première immatriculation du véhicule
- (C.1) Nom, prénom et adresse dans l'État membre d'immatriculation à la date de délivrance du document, du titulaire du certificat d'immatriculation
- (C.3) Nom, prénom et adresse dans l'État membre d'immatriculation à la date de délivrance du document, de la personne physique ou morale pouvant disposer du véhicule à un titre juridique autre que celui de propriétaire
- (C.4) a) Mention précisant que le titulaire du certificat d'immatriculation est le propriétaire du véhicule
- (C.4.1) Mention précisant le nombre de personnes titulaires du certificat d'immatriculation, dans le cas de multi-propriété
- (D.1) Marque
- (D.2) Type, variante (si disponible), version (si disponible)
- (D.2.1) Code national d'identification du type (en cas de réception; CE)
- (D.3) Dénomination commerciale
- (E) Numéro d'identification du véhicule
- (F.1) Masse en charge maximale techniquement admissible, sauf pour les motocycles (en kg)
- (F.2) Masse en charge maximale admissible du véhicule en service dans l'État membre d'immatriculation (en kg)
- (F.3) Masse en charge maximale admissible de l'ensemble en service dans l'État membre d'immatriculation (en kg)
- (G) Masse du véhicule en service avec carrosserie et dispositif d'attelage en cas de véhicule tracteur de catégorie autre que MT (en kg)
- (G.1) Poids à vide national
- (H) Période de validité, si elle n'est pas illimitée
- (I) Date de l'immatriculation à laquelle se réfère le présent certificat
- (J) Catégorie du véhicule (CE)

Certificat d'immatriculation

N° Immatriculation

Date de 1^{re} immatriculation

A

C.1

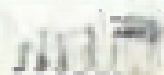

B 21/12/2011

E

117015

C.4a EST LE PROPRIETAIRE DU VEHICULE

C.4.1

C.3

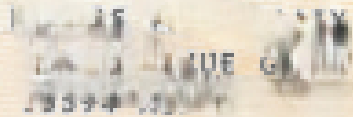

S.A.S. ...
La Cr...
VENDU
A 14/100

D.1 HEULIEZ BUS

D.2 GX586H1CA41DT

D.2.1 M30HEUTC002F143

D.3 GX 127

E. VJ1GX586H7C002309

F.1 15410

F.2 15410

F.3

G 10600

G.1 10525

J M3

J.1 TCP

J.2 CE

J.3 BUS

K e2*2007/46*0074*02

P.1 5880

P.2 160

P.3 GO

P.6 16

Q

S.1 21

S.2

U.1 93

U.2 2025

V.7

V.9 2005/55*2008/74EEV

X.1 VISITE AVANT LE 21/06/2012

Y.1 410

Y.2 385

Y.3 0

Y.4 4

Y.5 2.5

Y.6 701.5

Pour le ministre de l'intérieur et par délégation,
la sous-direction de la circulation
et de la sécurité routières

H

I 21/12/2011

Z.1

Z.2

Z.3

Z.4



Certificat d'immatriculation

COUPON DETACHABLE

21/12/2011

2011GH00339

VJ1GX586H7C002309

HEULIEZ BUS